

Política de ahorro energético

Lillo Ingeniería y Servicios Ltda.



Contenidos

03/ Introducción

05/ Seguridad y Calidad de suministro

06/ Energía como motor de desarrollo

07/ Energía compatible con el medio ambiente

08/ Eficiencia y Educación energética

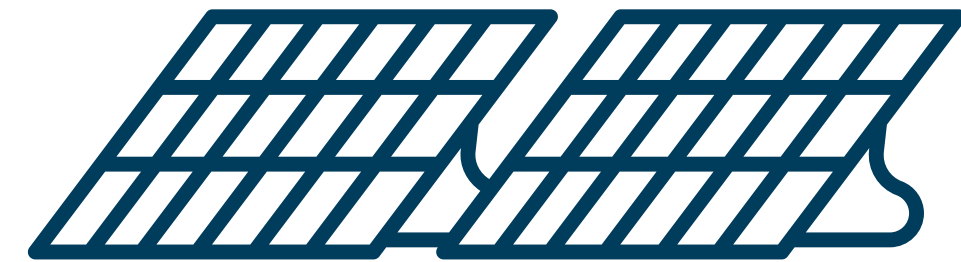
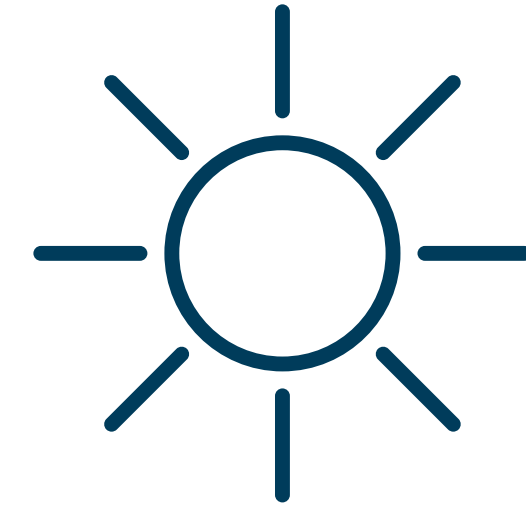

Introducción

En línea con el Plan nacional de eficiencia energética, es que Lillo Ingeniería y Servicios Limitada, en adelante Liinse, ha establecido la presente Política para promover comportamientos e iniciativas relacionadas al uso racional y eficiente de los recursos energéticos, siendo la eficiencia energética la forma más segura, económica y sustentable de cubrir las necesidades del país.

El presente documento comprende el marco de referencia con el que Liinse gestionará la eficiencia energética basado en 4 pilares fundamentales:

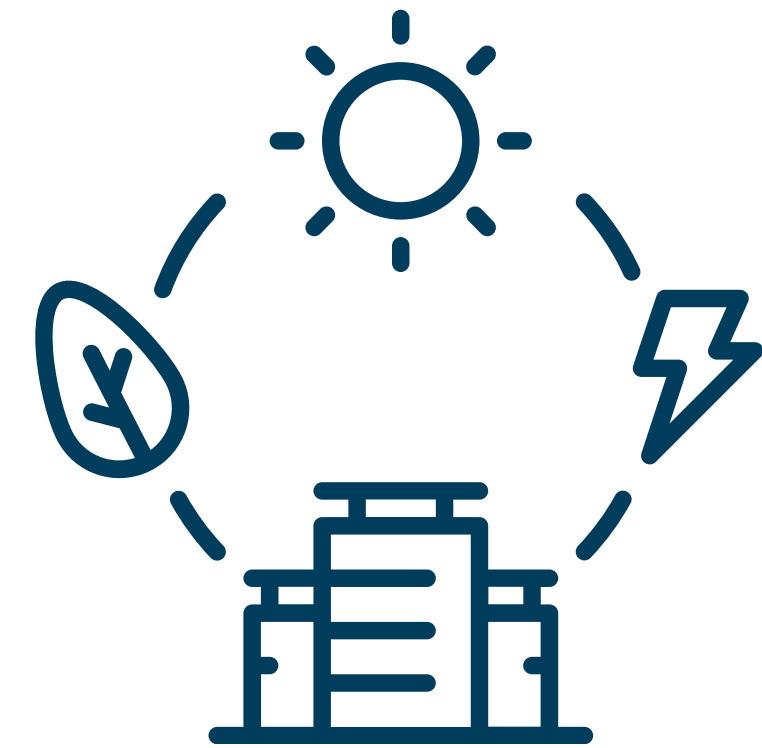

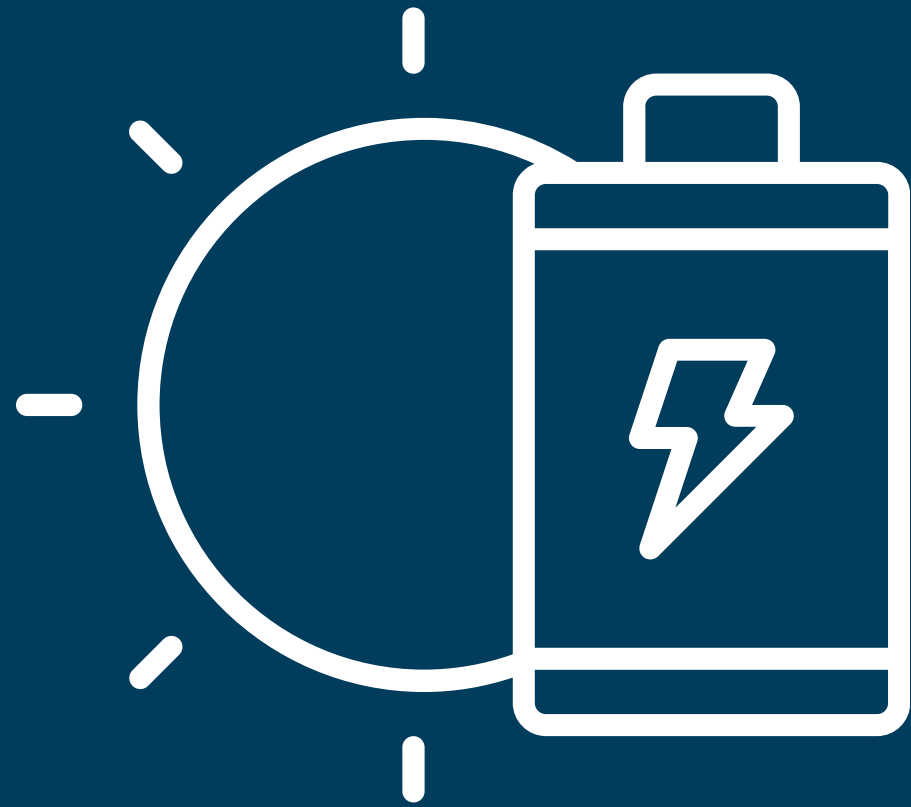

01/

Seguridad y calidad de suministro

En Liinse priorizamos la calidad de las instalaciones eléctricas para asegurar el suministro y la seguridad que conlleva cada servicio.

Para nuestra organización es de vital importancia contar con planes actualizados de gestión de riesgos y emergencias energéticas, además de la incorporación de tecnologías que se ajusten al propósito del presente documento.

02/

Energía como motor de desarrollo

Para Liinse la energía es un motor de desarrollo para el país, por lo que constantemente se considera la visión y expectativas de los equipos de trabajo y/o comunidades locales, junto con aspectos tecnológicos y técnico-económicos para el desarrollo integral de nuestros servicios.

La energía también facilita la descentralización permitiendo a los ciudadanos permanecer en sus espacios de trabajo, regiones y comunas respectivamente.

En nuestra organización nos comprometemos a estar abiertos a la innovación en esta materia, así como al desarrollo y aplicación de nuevas tecnologías de producción, consumo eficiente y desarrollo del capital humano.

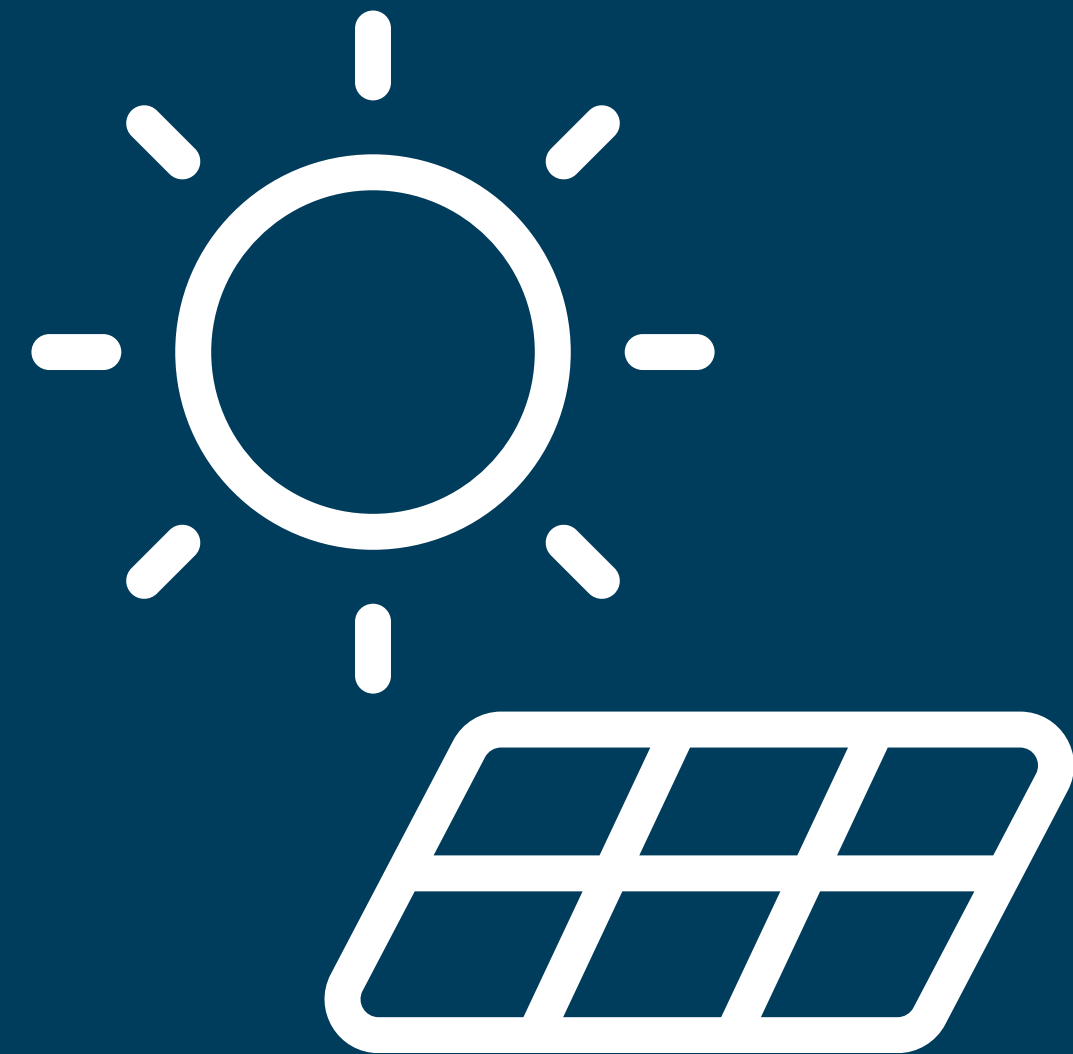

03/

Energía compatible con el medio ambiente

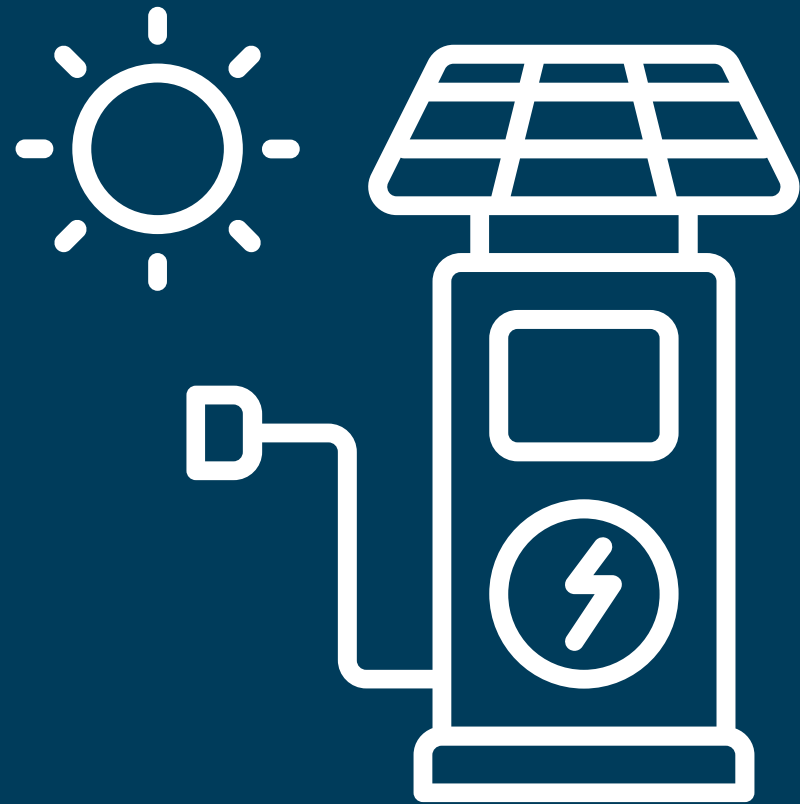

Toda gestión de eficiencia energética esta relacionada directamente con el cuidado del medio ambiente. Si bien en Liinse existe una Política dedicada especialmente a este tema, es fundamental indicar que impulsar iniciativas energéticas es necesario para abordar los impactos medioambientales que pueden producir nuestros procesos y desde este punto controlar sus potenciales consecuencias.

Toda acción e iniciativa debe ser adoptada considerando la incorporación de elementos de sustentabilidad en el desarrollo de los proyectos, resguardando así el medio ambiente.

Es por esta razón que nuestra organización se compromete a cumplir con la legislación vigente y toda iniciativa que impulse un futuro climático seguro.

04/

Eficiencia y educación energética

Con la finalidad de lograr mayores avances en materia de eficiencia energética es que Liinse se compromete a fomentar el uso eficiente de energía en los diferentes frentes que aborde la organización.

Esto se llevará a cabo mediante la entrega de información oportuna, capacitando al personal y público en general para que se consoliden acciones que permitan conocer, valorar y llevar a ejecución estas iniciativas creando conocimiento y desarrollando capacidades en línea con los resultados esperados.



Mecanismo de difusión

La difusión se realizará mediante diferentes medios disponibles en la organización:

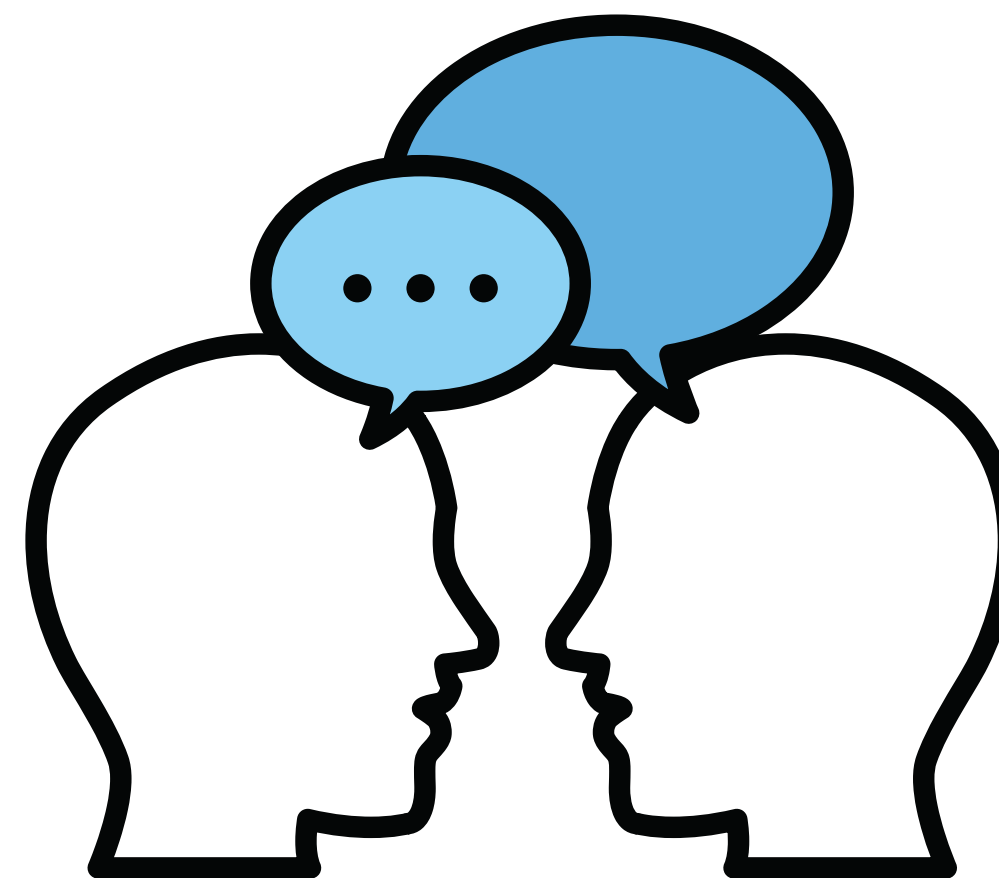

Incumplimiento de la Política

El cumplimiento de la presente Política será responsabilidad de todos los que forman parte de Liinse, así como también aquellas partes interesadas que se relacionan con la organización.

Muchas gracias

Lillo Ingeniería y Servicios Limitada.